

Legenda das indicações - TERREO

LV Laveatório com joelho de 90° - 25 mm - 1/2"

RG Registro de gaveta c/curva cromada c/PVC soldável - 3/4"

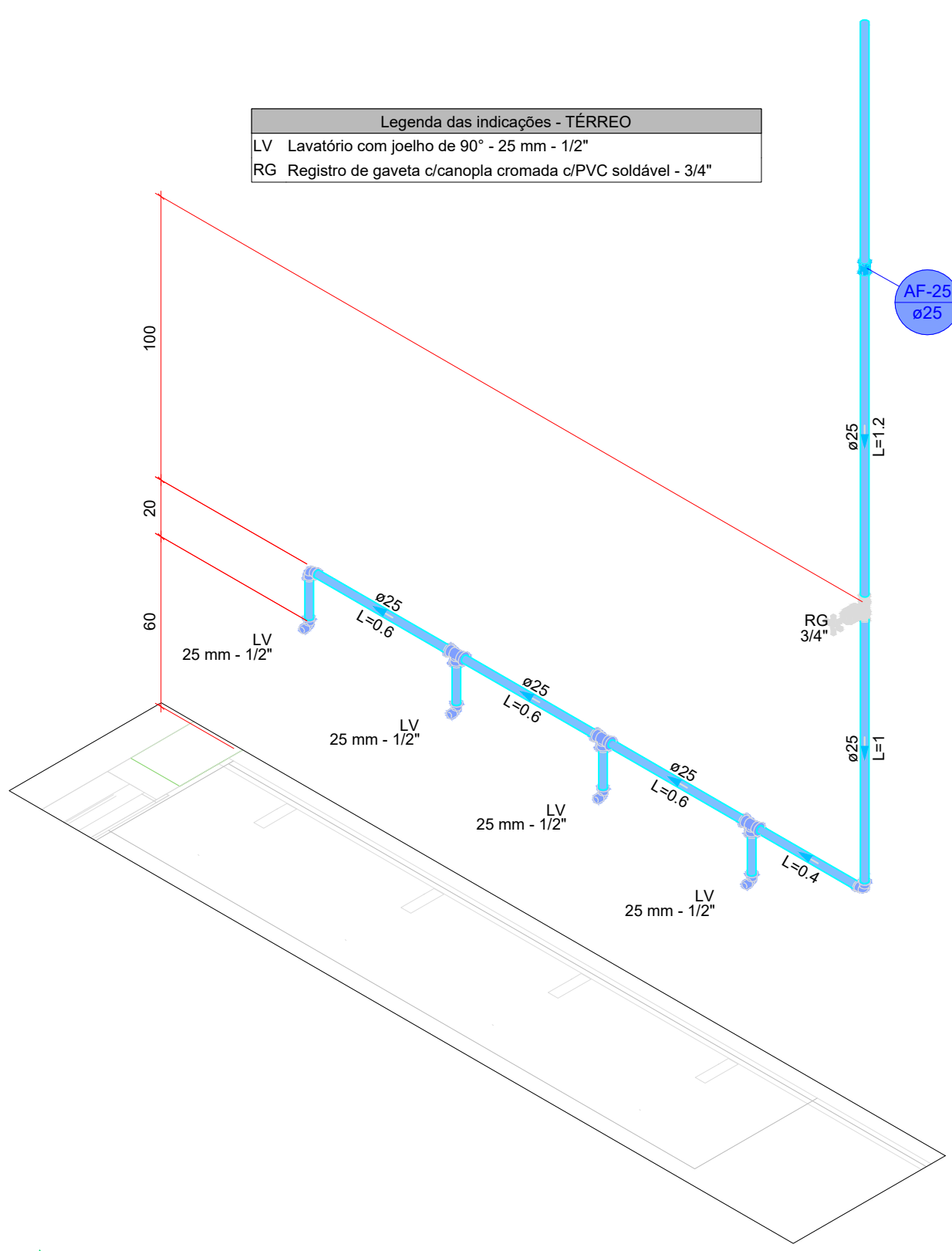

DETALHE HID-22
1:20

Legenda das indicações - TERREO

LV Laveatório com joelho de 90° - 25 mm - 1/2"

RG Registro de gaveta c/curva cromada c/PVC soldável - 3/4"

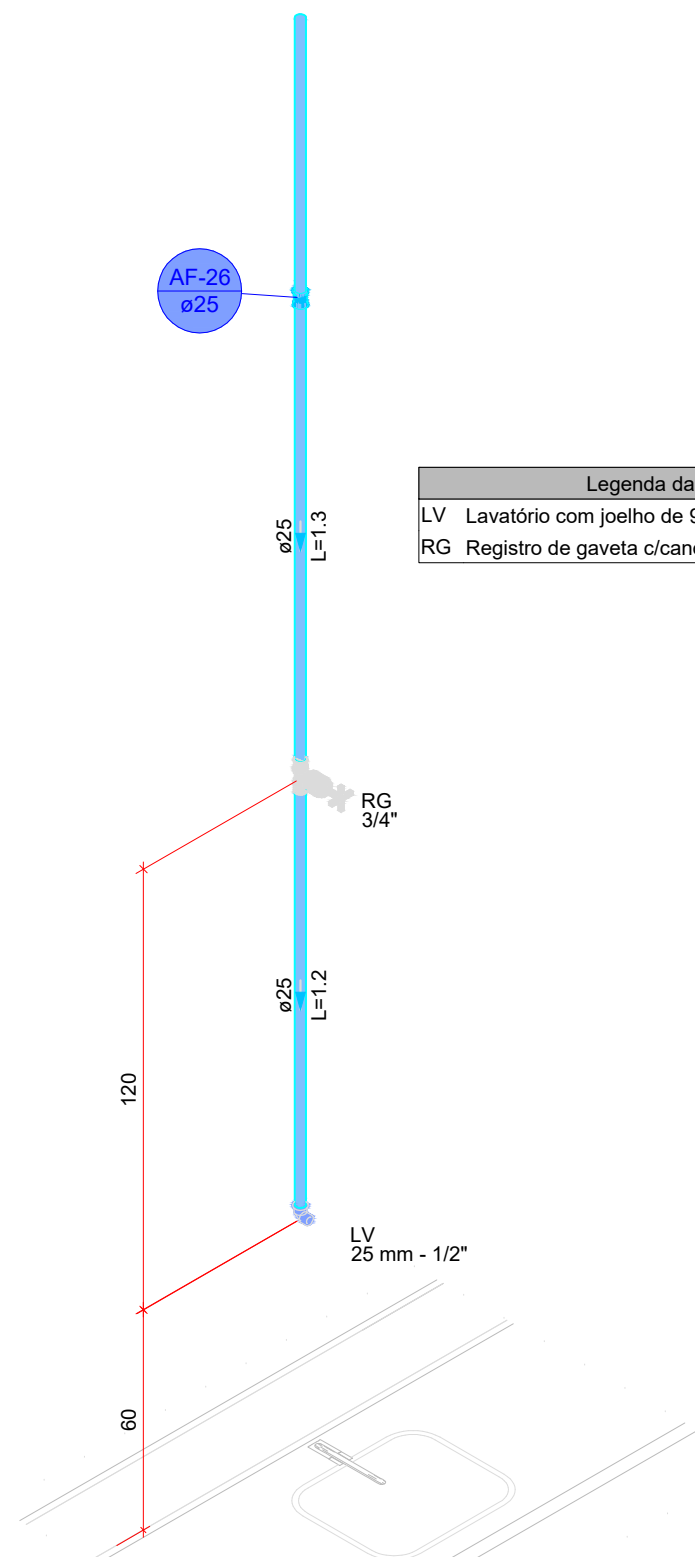

DETALHE HID-23
1:20

Legenda das indicações - TERREO

LV Laveatório com joelho de 90° - 25 mm - 1/2"

RG Registro de gaveta c/curva cromada c/PVC soldável - 3/4"

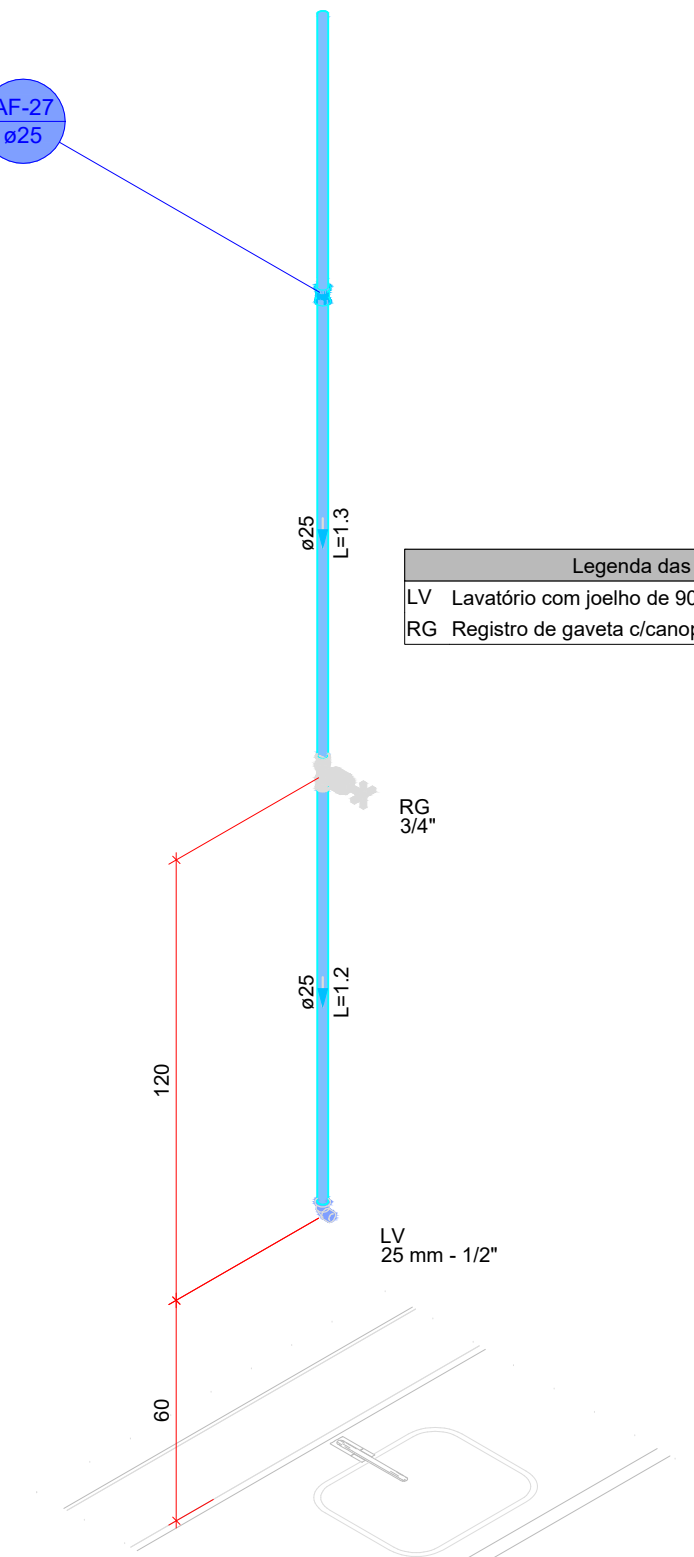

DETALHE HID-24
1:20

Legenda das indicações - TERREO

LV Laveatório com joelho de 90° - 25 mm - 1/2"

RG Registro de gaveta c/curva cromada c/PVC soldável - 3/4"

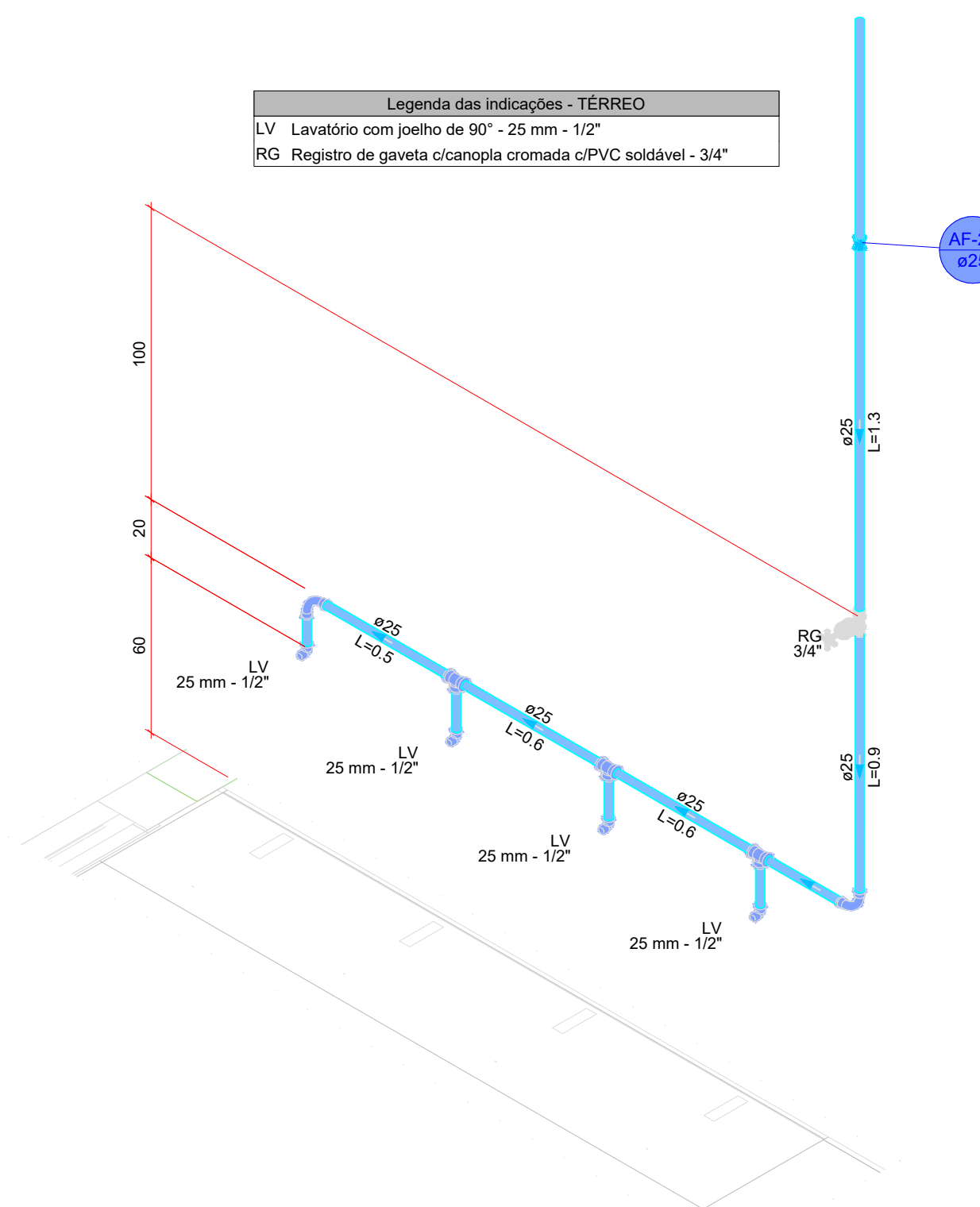

DETALHE HID-25
1:20

Legenda das indicações - TERREO

RE Registro esfera V5 compacto soldável - 1"

RE Registro esfera V5 compacto soldável - 1 1/2"

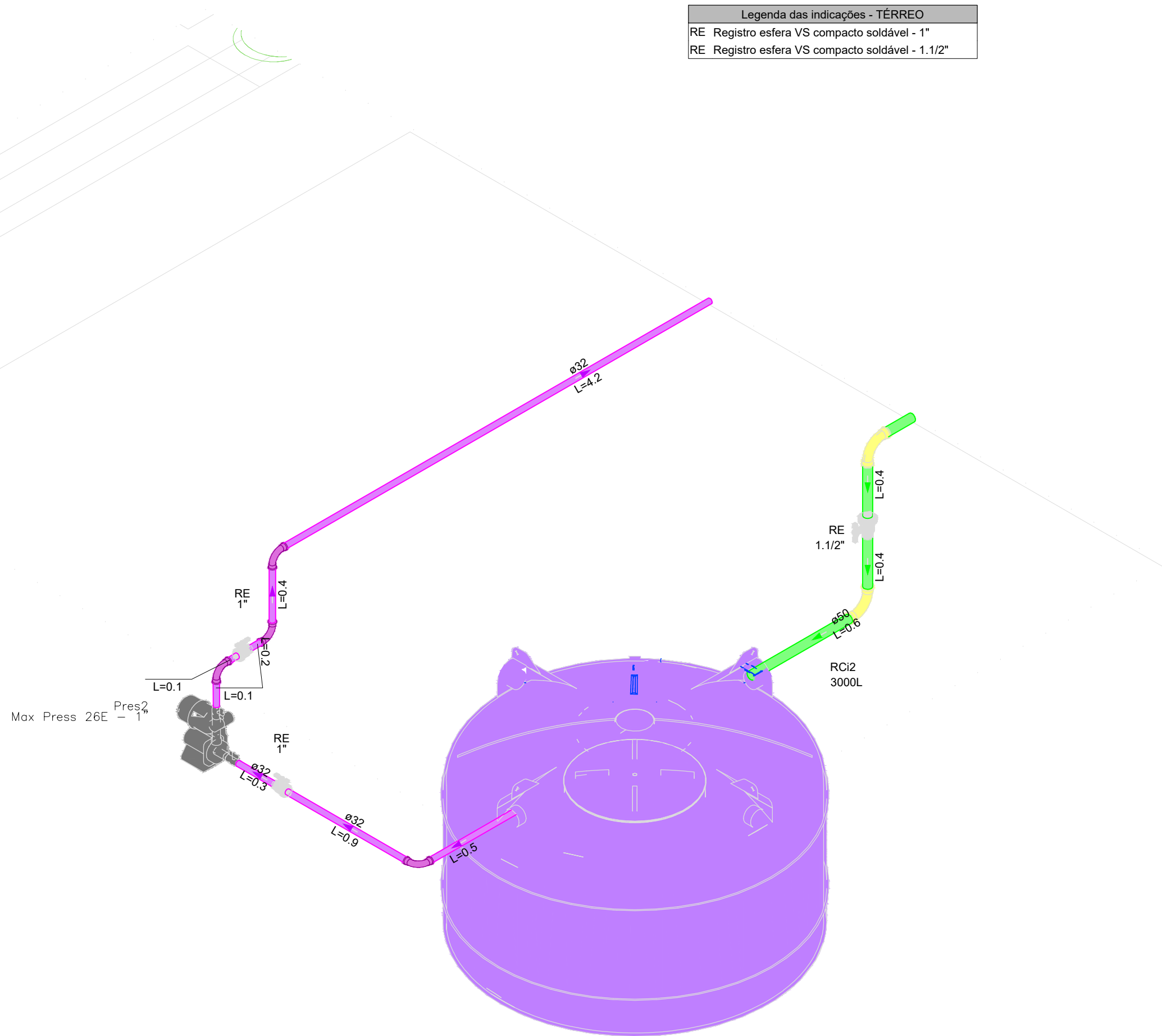

DETALHE HID-26
1:20

Legenda de condutas - TERREO

Água fria

Água fria (Redes)

Alimentação

AUTOR PROJETO EXECUTIVO		REGISTRO	
ALANA GAZANIGA KLOS		CREA - PR	
		2023/2020	
REVISÃO	DATA	EMIÇÃO INICIAL	DESCRIÇÃO
R00	07/03/2025		
TÍTULO DO PROJETO			
CENTRO DE ATENÇÃO PSICOSSOCIAL I E II			
PROPRIETÁRIO			
MINISTÉRIO DA SAÚDE			
SECRETARIA DE ATENÇÃO ESPECIALIZADA À SAÚDE			
CNPJ			
00.394.544/0109-03			
ENGENHEIRO			
Secretaria de Atenção Especializada à Saúde			
Espanhada dos Ministérios Bloco G Edifício Sede - Ministério			
da Saúde			
CEP 70.058-900 - Brasília - DF			
TÍTULO DA FRANQUIA			
PROJETO HIDROSSANITÁRIO			
DESCRIÇÃO DA ETAPA			
PROJETO REFERENCIAL CONCEITUAL			
NOME FRANQUIA - ARQUIVO	REVISÃO	UNIDADE	DATA
05/08	R00	METROS	07/03/2025
TALLIS HENRIQUE PEREIRA FONSECA			
AUTORIA INTELLECTUAL		REGISTRO	ESCALA
DIREITOS AUTORAIS RESERVADOS CONFORME LEGISLAÇÃO NACIONAL E INTERNACIONAL		CREA - MG	INDICADA
		2844510	
		FOLHA Nº	
		19/03/2025	